



COMUNE DI FAENZA

SETTORE LAVORI PUBBLICI  
SERVIZIO EDIFICI

TRASFORMAZIONE E VALORIZZAZIONE DEL SISTEMA ESPOSITIVO 1°  
STRALCIO RISTRUTTURAZIONE AREA ESPOSITIVA CENTRO FIERISTICO

PROGETTO PRELIMINARE

COMPUTO METRICO ESTIMATIVO OPERE DI URBANIZZAZIONE

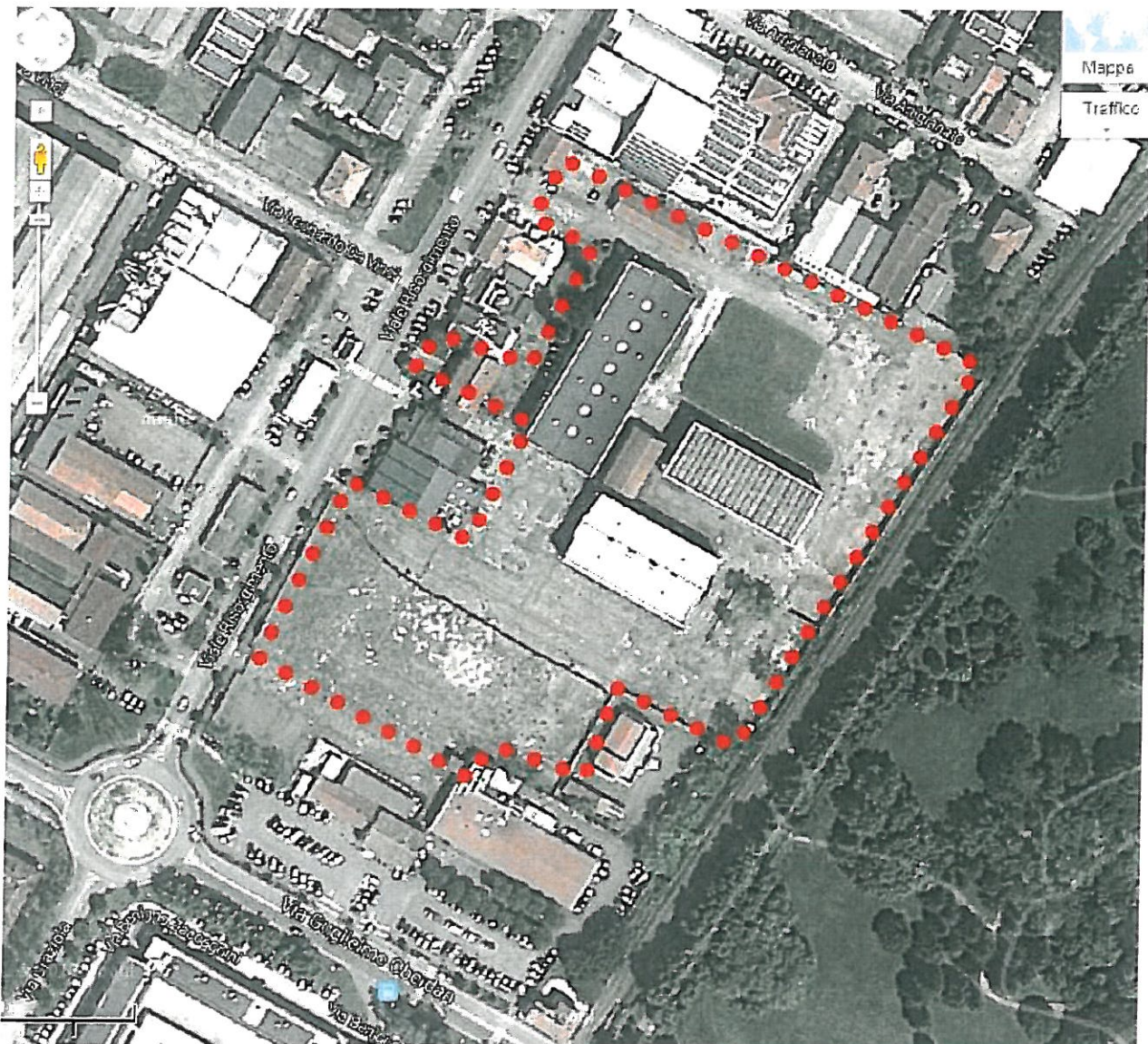

IL RESPONSABILE DEL  
PROCEDIMENTO e PROGETTISTA

Ing. Barchi Patrizia





**CENTRO FIERISTICO****Oggetto: Opere di Urbanizzazione**

| <b>n° D'ordine</b> | <b>Descrizione dei lavori</b>  | <b>unita di misura</b> | <b>quantità</b> | <b>Unitario €</b> | <b>Totale €</b> |
|--------------------|--|------------------------|-----------------|-------------------|-----------------|
| 1                  | Abbattimento di n.1 alberi ad alto fusto di qualsiasi natura e specie, altezza fino a 10 mt. Compreso onere per mezzo meccanico, attrezzatura, movimentazione, rimozione del ceppo e pulizia dell'area e trasporto in discarica del materiale di risulta.  | n.                     | 1               | € 300,00          | € 300,00        |
| 2                  | Demolizione fino alla profondità di 50 cm di pavimentazione stradale, eseguita con mezzi meccanici, costituita da tappeto d'usura, binder, strato di base e massetto in misto stabilizzato, compreso oneri per l'accatastamento del materiale eventualmente riutilizzabile e quant'altro.  | mq                     | 2030            | € 8,00            | € 16.240,00     |
| 3                  | Predisposizione di impianto fognante di raccolta delle acque piovane dell'area verde e del nuovo parcheggio diametro 300mm in pvc, compreso scavi rientreri, sigillatura, piano di posa continuo in cls di cm 8, rinfiacco e protezione superiore in cls di cm 8 ed ogni onere per macchinari e quant'altro necessario per la realizzazione dell'opera a regola d'arte | ml                     | 55              | € 45,00           | € 2.475,00      |
| 4                  | Fornitura e posa in opera di pozzetti di ispezione in cemento prefabbricato per fognatura, dimensione interna 60x60cm, compreso scavo e reinterro, piano di posa e rinfiacco in cls, onere per raccordo alle tubazioni, botola in ghisa., onere per posa botola ogni onere per la realizzazione dell'opera a regola d'arte   | n.                     | 4               | € 240,00          | € 960,00        |
| 5                  | Fornitura e posa in opera di caditoie in cemento armato prefabbricato, dimensioni interne 50x50cm, per raccolta acque meteoriche, compreso scavo e reinterro, piano di posa e rinfiacco in cls, onere per raccordo alle tubazioni, botola in ghisa., onere per posa botola ogni onere per la realizzazione dell'opera a regola d'arte.                                 | n.                     | 6               | € 200,00          | € 1.200,00      |
| 6                  | Fornitura e posa in opera di cordonata stradale retta o curva, in elementi di cls prefabbricati cm 15 x cm 25 per suddivisione dell'area parcheggio dall'area verde, su fondazione di cls dosata al kg 250 di cemento R 325, compreso scavi e/o riporti, eventuali pezzi speciali e quant'altro  | ml                     | 125             | € 30,00           | € 3.750,00      |

|    |   |         |       |            |            |
|----|---|---------|-------|------------|------------|
| 7  | Fornitura e posa di strato dello spessore finito di 20cm in misto granulare stabilizzato costipato sino ad ottenere il 95% della densità massima ottenuta con la prova AASHO modificata compreso ogni onere per la fornitura dei materiali, lavorazione e quant'altro necessario per dare il lavoro a regola d'arte.  | mc      | 103   | € 38,00    | € 3.914,00 |
| 8  | Fornitura e posa in opera di conglomerato bituminoso "binder" spessore 7cm, ottenuto con graniglia e pietrischetti della IV categoria prevista dalle norme c.n.r., sabbia ed additivi, confezionato a caldo con idonei impianti, dosaggi e bitume, steso in opera a caldo con l'impiego di apposite vibrofinitrici e cilindrato con rulli statici da 14t e/o equivalenti rulli vibranti, compreso mano di attacco di emulsione bituminosa al 55% e quant'altro necessario per dare il lavoro a regola d'arte. | mq      | 515   | € 10,50    | € 5.407,50 |
| 9  | Fornitura e posa in opera di tappeto d'usura, spessore 3cm, in conglomerato bituminoso di tipo chiuso, ottenuto con l'impiego di pietrischetto, graniglia, sabbia ed additivi, confezionato a caldo con l'impiego di idonee vibrofinitrici e cilindrato con rulli statici, compreso ogni onere per la realizzazione dell'opera a regola d'arte.   | mq      | 550   | € 7,00     | € 3.850,00 |
| 10 | Predisposizione di linea elettrica per illuminazione dell'area verde e per l'illuminazione dei cartelloni pubblicitari, compreso ogni onere per macchinari e quant'altro necessario per la realizzazione dell'opera a regola d'arte   | ml      | 65    | € 24,00    | € 1.560,00 |
| 11 | Fornitura e posa in opera di plinti per pali illuminazione pubblica, compreso ogni onere per la realizzazione dell'opera a regola d'arte  | n.      | 2     | € 300,00   | € 600,00   |
| 12 | Provista e posa in opera di terreno vegetale fertile di medio impasto con almeno 5% di sostanza organica di spessore min 50cm compreso livellamento, fresatura e quant'altro necessario per la realizzazione dell'opera a regola d'arte.  | mc      | 757,5 | € 12,00    | € 9.090,00 |
| 13 | Realizzazione di prato su idoneo terreno già predisposto incluso semina, rullatura, copertura sementi, concimazione, irrigazione di impianto, compreso ogni onere e quant'altro necessario per la realizzazione dell'opera a regola d'arte  | mq      | 1515  | € 1,80     | € 2.727,00 |
| 14 | Piantumazione di siepe tipo "Carpinus Betulus", n°3 piante a metro lineare, con piante in zolla o in vaso di altezza 80cm, incluso formazione di idoneo scavo, preparazione letto di posa, messa a dimora pianta, riempimento, irrigazione di impianto, compreso impianto di irrigazione a goccia e quant'altro necessario per la realizzazione dell'opera a regola d'arte  | ml      | 110   | € 13,00    | € 1.430,00 |
| 15 | Segnaletica verticale ed orizzontale per formazione stalli per auto e stallo per handicapp conforme al Nuovo Codice della Strada e normative vigenti in materia, compreso ogni onere e quant'altro necessario per la realizzazione dell'opera a regola d'arte.  | a corpo | 1     | € 1.500,00 | € 1.500,00 |

|    |  |         |    |            |                   |
|----|--|---------|----|------------|-------------------|
| 16 | Fornitura e posa in opera di n.3 alberi tipo Acer Platanoides, dimensione circonferenza 16/18cm di alta qualità a discrezione della D.L. E secondo il disciplinare del Servizio Ambiente compreso ogni onere e quant'altro necessario per la realizzazione dell'opera a regola d'arte.   | n.      | 3  | € 150,00   | <b>€ 450,00</b>   |
| 17 | Smontaggio di recinzione metallica e di cancello pedonale e carrabile esistente , fissati su blocchi di cls, compreso l'onere per la rimozione dei montanti, l'allontanamento dei materiali di risulta a qualsiasi distanza o il deposito per la successiva ripresa della recinzione   | ml      | 75 | € 13,00    | <b>€ 975,00</b>   |
| 18 | Demolizione di 70ml di muretto prefabbricato in cls di sostegno della recinzione metallica compreso ogni onere e macchinario necessario per la realizzazione dell'opera a regola d'arte  | a corpo | 1  | € 2.216,50 | <b>€ 2.216,50</b> |
| 19 | Fornitura e posa in opera di muretto prefabbricato in c.a. per il supporto della recinzione metallica, h. 100cm di cui 40cm fuori terra e sp. 20cm, su fondazione in cls 250 posata su idoneo sottofondo per livellamento in quota del piano di posa, compresa la formazione dei fori a misura per l'inserimento della sovrastante recinzione in grigliato metallico ogni onere per scavi e riporti e trasporto dei materiali di risulta in discarica. | ml      | 75 | € 130,00   | <b>€ 9.750,00</b> |
| 20 | Ricollocamento di recinzione metallica compreso ogni onere per sostituzione di parti danneggiate in fase di smontaggio ed ogni altra lavorazione per dare la recinzione riposizionata a perfetta regola d'arte   | ml      | 75 | € 13,00    | <b>€ 975,00</b>   |
| 21 | Fornitura e posa in opera di recinzione h. 200 cm con rete plastificata incluso fili di resatura, paletti verniciati in profilati di ferro, compreso oneri di alloggiamento ed idoneo ancoraggio, opere murarie, ferramenta, taglio, sfrido, movimentazioni e quant'altro.   | ml      | 21 | € 30,00    | <b>€ 630,00</b>   |
| 22 | Smontaggio di n.3 cartelloni pubblicitaria 6x3mt esistenti, fissati su blocchi di cls, compreso l'onere per la rimozione dei montanti, l'allontanamento dei materiali di risulta a qualsiasi distanza o il deposito per la successiva ripresa della recinzione   | n.      | 3  | € 700,00   | <b>€ 2.100,00</b> |
| 23 | Ricollocamento di n. 3 cartelloni pubblicitari compreso ogni onere per sostituzione di parti danneggiate in fase di smontaggio ed ogni altra lavorazione per dare la recinzione riposizionata a perfetta regola d'arte   | n.      | 3  | € 900,00   | <b>€ 2.700,00</b> |

**TOTALE € 74.800,00**

